

## ΠΡΟΣΟΧΗ:

Για την σωστή εισαγωγή και διαχείριση των αρχείων Excel θα πρέπει να τηρηθούν οι παρακάτω οδηγίες:

Κατεβάστε το σωστό αρχείο στον Η/Υ σας : είναι άλλο για εποχικό προσωπικό (ΣΟΧ) ή για μίσθωση ή αντίστοιχα άλλο για κάθε κατηγορία ΠΕ, ΤΕ, ΔΕ ή ΥΕ

Εισαγάγετε τα στοιχεία του υποψήφιου, με ιδιαίτερη προσοχή στις στήλες με τα **μπλε** γράμματα

ΠΡΟΣΟΧΗ: Να μην πατάτε το space bar και να μην εισάγετε χαρακτήρες σε κελιά με αριθμητικά δεδομένα

**Επίσης, η πρώτη στήλη AM είναι υποχρεωτικό να συμπληρωθεί, έστω και με μία τυπική σειρά**

ΚΩΛΥΜΑ 8ΜΗΝΗΣ ΑΠΑΣΧΟΛΗΣΗΣ, ΚΩΛΥΜΑ Π.Δ. 164/2004 άρθρο 5 , ΒΑΘΜΟΣ ΕΝΤΟΠΙΟΤΗΤ, λίστα "Ναι " ή "Όχι"

ΚΥΡΙΑ ΠΡΟΣΟΝΤΑ(1) / ΣΕΙΡΑ ΕΠΙΚΟΥΡΙΑΣ : επιλογή από λίστα "1" ή "Α" ή "Β" ή "Γ" ή "Δ" ή "Ε"

ΧΡΟΝΟΣ ΑΝΕΡΓΙΑΣ(σε μήνες): μόνο αριθμητικά δεδομένα

ΠΟΛΥΤΕΚΝΟΣ (αριθμ. τέκνων): μόνο αριθμητικά δεδομένα

ΤΕΚΝΟ ΠΟΛΥΤΕΚΝΗΣ ΟΙΚΟΓΕΝΕΙΑΣ (αριθμ. τέκνων): μόνο αριθμητικά δεδομένα

ΤΡΙΤΕΚΝΟΣ ή ΤΕΚΝΟ ΤΡΙΤΕΚΝΗΣ ΟΙΚΟΓΕΝΕΙΑΣ (αριθμ. τέκνων): **μόνο** ο αριθμός 3

ΑΝΗΛΙΚΑ ΤΕΚΝΑ (αριθμ. ανήλικων τέκνων): μόνο αριθμητικά δεδομένα

ΓΟΝΕΑΣ ΜΟΝΟΓΟΝΕΙΚΗΣ ΟΙΚΟΓΕΝΕΙΑΣ (αριθμ. τέκνων) : μόνο αριθμητικά δεδομένα

ΤΕΚΝΟ ΜΟΝΟΓΟΝΕΙΚΗΣ ΟΙΚΟΓΕΝΕΙΑΣ (αρ. μελών) : μόνο αριθμητικά δεδομένα

ΒΑΘΜΟΣ ΒΑΣΙΚΟΥ ΤΙΤΛΟΥ: μόνο αριθμητικά δεδομένα. Το δεκαδικό μέρος χωρίζεται με κόμμα (,) και Προσοχή γράφονται μόνο τα 2 πρώτα δεκαδικά νούμερα του βαθμού.

ΕΜΠΕΙΡΙΑ (σε μήνες): μόνο αριθμητικά δεδομένα

Ταξινομήστε το αρχείο σας "**κάνοντας κλικ**" με το ποντίκι του Η/Υ στο σχετικό εικονίδιο, το οποίο φαίνεται αριστερά.

# Εκτέλεση Κατάταξης

Εκτυπώστε την κατάταξη "**κάνοντας κλικ**" με το ποντίκι του Η/Υ στο σχετικό εικονίδιο, το οποίο φαίνεται δεξιά

# Εκτύπωση

\* Αν κατά το άνοιγμα του αρχείου εμφανιστεί το παρακάτω μήνυμα:

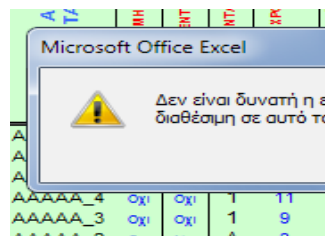

Ακολουθήστε τα βήματα όπως δείχνουν οι παρακάτω εικόνες :

1η

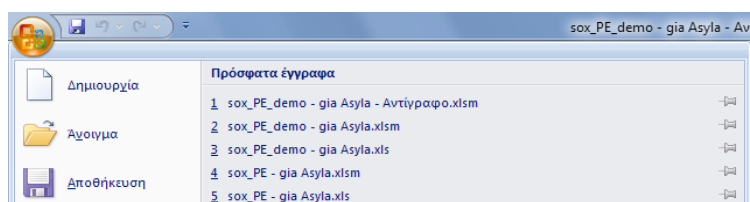

2η

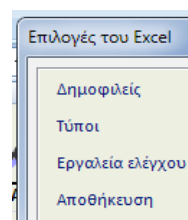

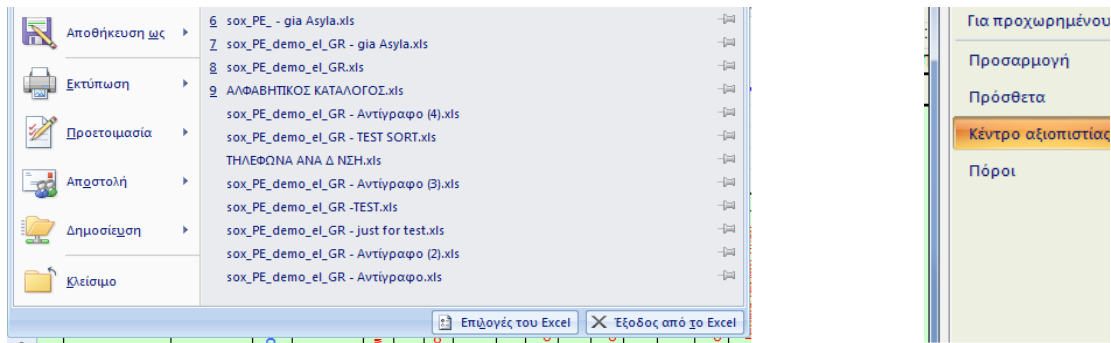

3η

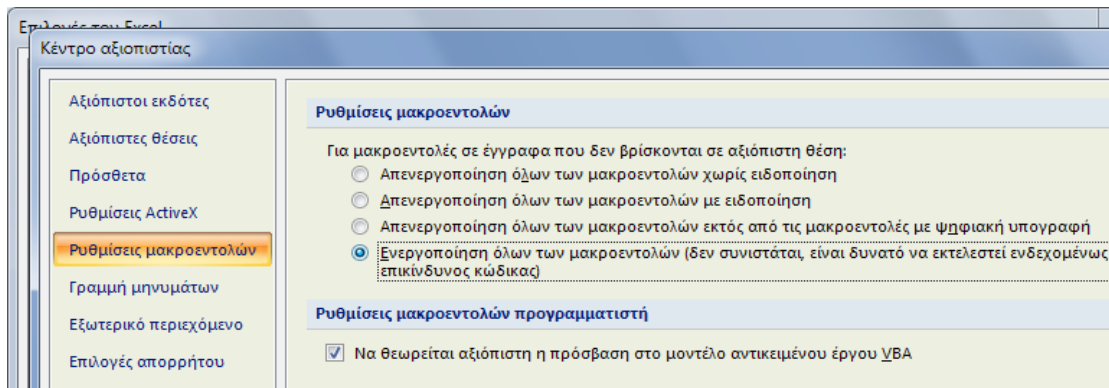

Πατήστε OK και μετά **κλείστε και ξανανοίξτε** το αρχείο σας.

Στις περιπτώσεις όπου από την Ανακοίνωση δεν ορίζεται πρόταση λόγω ΕΝΤΟΠΙΟΤΗΤΑΣ, συμπληρώνεται με "Όχι"

Αν θέλετε να διαγράψετε ολοκληρή γραμμή επιλέξτε την και πατήστε **Crtl + d**

Για να εμφανίζεται ή εκτύπωση σε **A4** δηλώστε τα **Δέξια και Αριστερά** περιθώρια σε 0,5 όπως δείχνει παρακάτω εικόνα

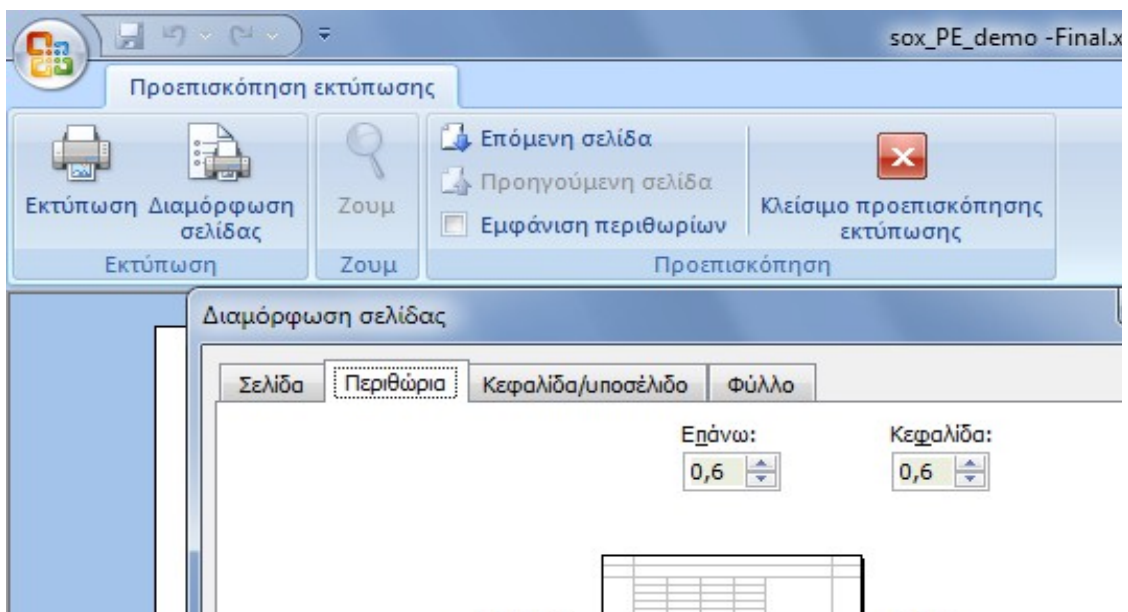

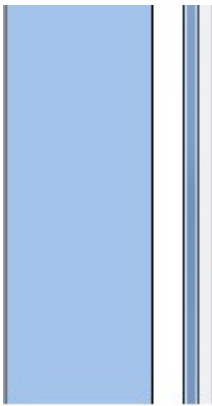

Αριστερά:

0,5



Δεξιά:

0,5

Κάτω:

1

Υποσέλιδο:

0,4

Στοίχιση στο κέντρο της σελίδας

- Οριζόντια
- Κατακόρυφα

## κάτω οδηγίες

λογου (ΣΜΕ) και

ιένα

**κή αρίθμηση**

ΑΣ: επιλογή από

|| όχι με τελεία (.)

ΕΤΑΙ ΕΠΆΝΩ

ΧΙ ΕΠΆΝΩ

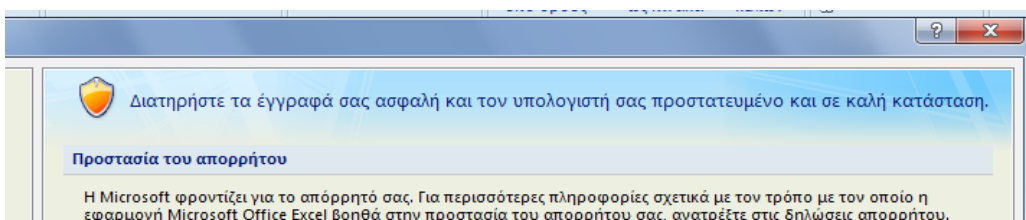
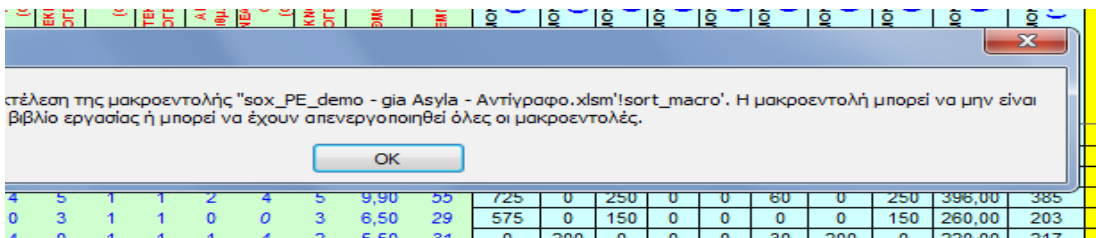

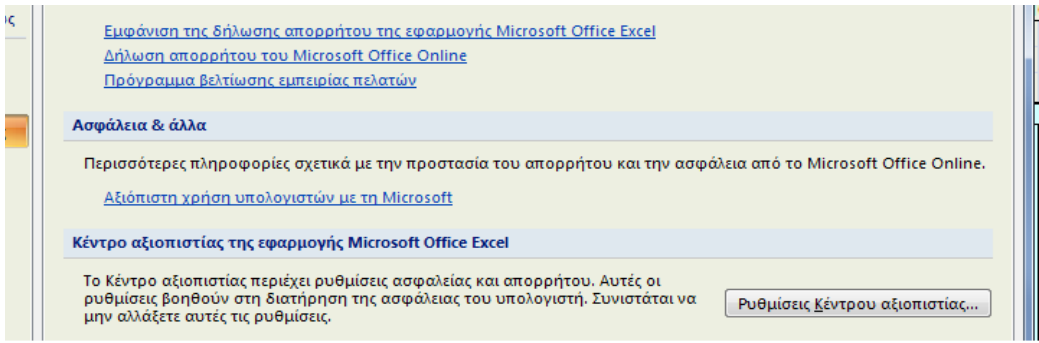

, η στήλη ΕΝΤΟΠΙΟΤΗΤΑ

η





# Εκτέλεση Κατάταξης

# Εκτύπωση

Φορέας : ΝΠΔΔ ΔΗΜΟΥ Κ. ΝΕΥΡΟΚΟΠ

Υπηρεσία : ΓΥΜΝΑΣΤΗΡΙΟ

Εδρα Υπηρεσίας : Κ. ΝΕΥΡΟΚΟΠ

Διάρκεια Σύμβασης : 8 ΜΗΝΩΝ

ΠΡΟΣΛΗΨΗ ΠΡΟΣΩΠΙΚΟΥ ΜΕ ΣΥΜΒΑΣΗ ΟΡΙΣΜΕΝΟΥ ΧΡΟΝΟΥ

ΠΙΝΑΚΑΣ ΚΑΤΑΤΑΞΗΣ & ΒΑΘΜΟΛΟΓΙΑΣ

ΥΠΟΨΗΦΙΩΝ ΚΑΤΗΓΟΡΙΑΣ ΥΕ

ΚΩΔΙΚΟΣ ΘΕΣΗΣ : 103

Ειδικότητα : ΠΡΟΣΩΠΙΚΟ ΚΑΘΑΡΙΟΤΗΤΑΣ

νακοίνωση

Υπ' αριθμ. Σ.Ο.Χ. :

2/2017

Α.Μ.	ΕΠΩΝΥΜΟ	ΟΝΟΜΑ	ΟΝΟΜΑ ΠΑΤΡΟΣ	ΑΡΙΘΜ. ΤΑΥΤΟΤ.	ΚΩΛΥΜΑ 8ΜΗΝΗΣ ΑΠΑΣΧΟΛΗΣΗΣ	ΕΝΤΟΠΙΟΤΗΤΑ	ΚΥΡΙΑ ΠΡΟΣΟΝΤΑ(1) / ΣΕΙΡΑ ΕΠΙΚΟΥΡΙΑΣ	ΚΡΙΤΗΡΙΑ											ΒΑΘΜΟΛΟΓΙΑ											ΚΩΛΥΜΑ 8ΜΗΝΗΣ ΑΠΑΣΧΟΛΗΣΗΣ	sort ΚΥΡΙΟΣ ή ΕΠΙΚΟΥΡΙΚΟΣ ΠΙΝΑΚΑΣ	sort ΕΝΤΟΠΙΟΤΗΤΑ	sort ΣΥΝΟΛΟ ΜΟΝΑΔΩΝ	Σειρά Κατάταξης
								ΧΡΟΝΟΣ ΑΝΕΡΓΙΑΣ (σε μήνες)	ΠΟΛΥΤΕΚΝΟΣ (αριθμ. τέκνων)	ΤΕΚΝΟ ΠΟΛΥΤΕΚΝΗΣ ΟΙΚΟΓΕΝΕΙΑΣ (αρ. τέκνων)	ΤΡΙΤΕΚΝΟΣ ή ΤΕΚΝΟ ΤΡΙΤΕΚΝΗΣ ΟΙΚΟΓΕΝΕΙΑΣ (αρ. τέκνων)	ΑΝΗΛΙΚΑ ΤΕΚΝΑ (αριθμ. ανήλικων τέκνων)	ΓΟΝΕΑΣ ΜΟΝΟΓΟΝΕΙΚΗΣ ΟΙΚΟΓΕΝΕΙΑΣ (αριθμ. τέκνων)	ΤΕΚΝΟ ΜΟΝΟΓΟΝΕΙΚΗΣ ΟΙΚΟΓΕΝΕΙΑΣ (αρ. τέκνων)	ΕΜΠΕΙΡΙΑ (σε μήνες)	ΑΝΑΠΗΡΙΑ ΥΠΟΨΗΦΙΟΥ (Ποσοστό Αναπηρίας)	ΑΝΑΠΗΡΙΑ ΓΟΝΕΑ, ΤΕΚΝΟΥ (Ποσοστό Αναπηρίας)	ΜΟΝΑΔΕΣ (1)	ΜΟΝΑΔΕΣ (2)	ΜΟΝΑΔΕΣ (3)	ΜΟΝΑΔΕΣ (4 ή 5)	ΜΟΝΑΔΕΣ (6)	ΜΟΝΑΔΕΣ (7)	ΜΟΝΑΔΕΣ (8)	ΜΟΝΑΔΕΣ (9)	ΜΟΝΑΔΕΣ (10)	ΜΟΝΑΔΕΣ (11)							
1075	ΚΕΛΕΟΓΛΟΥ	ΧΡΙΣΤΙΝΑ	ΜΙΧ	Χ315661	Οχι	Ναι	1	14	0	7	0	0	0	0	37	0	84	800	0	350	0	0	0	0	0	259	0	168	Οχι	1	Ναι	1.577,00	1	
1093	ΠΑΤΑΡΙΔΟΥ	ΕΛΙΣΑΒΕΤ	ΦΑΙ	Π864552	Οχι	Ναι	1	17	0	5	0	0	0	64	0	0	800	0	250	0	0	0	0	0	420	0	0	Οχι	1	Ναι	1.470,00	2		
1110	ΣΙΔΗΡΟΠΟΥΛΟ	ΜΑΡΙΑ	ΛΑΖ	Χ819397	Οχι	Ναι	1	22	0	0	0	2	0	0	51	0	75	800	0	0	0	60	0	0	357	0	150	Οχι	1	Ναι	1.367,00	3		
1090	ΕΞΟΥΖΙΔΟΥ	ΔΕΣΠΟΙΝΑ	ΠΕΤ	Χ317869	Οχι	Ναι	1	18	0	0	0	0	0	110	0	0	800	0	0	0	0	0	0	0	420	0	0	Οχι	1	Ναι	1.220,00	4		
1077	ΧΑΤΖΑ	ΚΩΝΣΤΑΝΤΙΝ	ΧΑΡ	ΑΙ900161	Οχι	Ναι	1	11	0	0	3	2	0	0	40	0	0	725	0	0	120	60	0	0	280	0	0	Οχι	1	Ναι	1.185,00	5		
1056	ΜΙΣΣΕΝΚΟ	ΟΛΕΣΙΑ	ΒΛΑ	Χ317420	Οχι	Ναι	1	20	0	5	0	2	0	0	10	0	0	800	0	250	0	60	0	0	70	0	0	Οχι	1	Ναι	1.180,00	6		
1072	ΣΤΑΜΠΟΥΛΗ	ΕΛΕΝΗ	ΑΓΓ	ΑΖ889379	Οχι	Ναι	1	7	0	3	3	3	0	0	47	0	0	425	0	150	120	110	0	0	329	0	0	Οχι	1	Ναι	1.134,00	7		
1080	ΣΥΜΕΩΝΙΔΟΥ	ΜΑΡΙΑ	ΔΗΜ	Φ178560	Οχι	Ναι	1	35	0	4	0	2	0	0	10	0	0	800	0	200	0	60	0	0	70	0	0	Οχι	1	Ναι	1.130,00	8		
1074	ΔΙΑΚΟΥ	ΧΡΙΣΤΙΑΝΝΑ	ΓΕΩ	ΑΕ902191	Οχι	Ναι	1	13	0	0	0	0	0	22	0	0	800	0	0	0	0	0	0	0	154	0	0	Οχι	1	Ναι	954,00	9		
1073	ΚΑΛΠΑΚΙΔΟΥ	ΑΙΚΑΤΕΡΙΝΗ	ΓΕΩ	ΑΒ161096	Οχι	Ναι	1	21	0	0	0	1	0	0	5	0	0	800	0	0	0	30	0	0	35	0	0	Οχι	1	Ναι	865,00	10		
1082	ΜΑΤΣΟΡΔΑΣ	ΙΩΑΝΝΗΣ	ΑΓΓ	Σ388846	Οχι	Ναι	1	37	0	0	0	0	0	2	0	0	800	0	0	0	0	0	0	0	14	0	0	Οχι	1	Ναι	814,00	11		
1096	ΣΑΒΒΙΔΟΥ	ΣΑΒΒΑΤΟΥ	ΙΩΑ	ΑΕ899903	Οχι	Ναι	1	5	0	0	0	1	0	0	51	0	0	275	0	0	0	30	0	0	357	0	0	Οχι	1	Ναι	662,00	12		
1059	ΧΡΥΣΟΥΛΑ	ΛΕΜΟΝΙΑ	ΚΩΝ	ΑΕ210065	Οχι	Ναι	1	0	0	0	0	1	0	0	30	0	0	0	0	0	0	30	0	0	210	0	0	Οχι	1	Ναι	240,00	13		